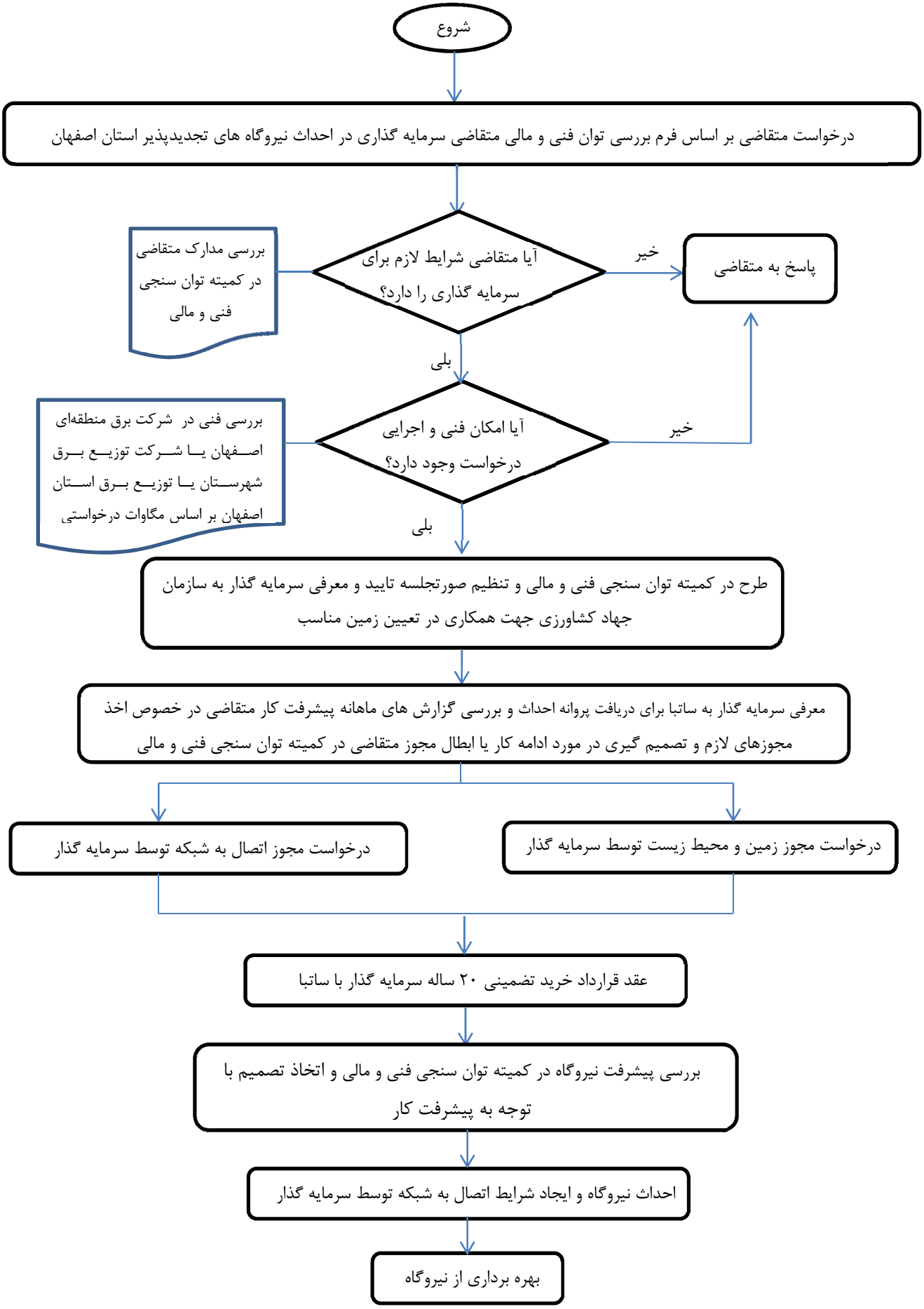روش اجرایی احداث نیروگاه تجدیدپذیر (خورشیدی، بادی، بیوگاز و ...) در استان اصفهان